GUIDE PRATIQUE

Mise en place concrète de notre solution.

PARENTHESES COACHING

Annonçons la bonne nouvelle !

Notre collaboration commence et nous allons annoncer ensemble la **bonne nouvelle** à tous vos **salariés** ! 👍

Pour cela, **ne vous inquiétez pas**, **on s'occupe de tout !**

- Un **webinaire** d'environ 45 minutes pour présenter nos services, avec questions/réponses.
- Une **vidéo logotée** à votre image explicant notre méthode et son utilisation.

À qui s’adresse notre solution ?

Les bénéficiaires :

Tous les salariés de votre entreprise et leur conjoint.

Ils auront **l’opportunité** d’accéder à un service **d’accompagnement ponctuel** permettant de **dépasser les difficultés de leur vie personnelle.**

Ainsi, ils pourront **bénéficier** jusqu’à **4 séances** de coaching de vie pour **gagner** en **sérénité** et **améliorer** durablement leur **qualité de vie** (au travail et personnelle).

Dans quel cadre ?

Domaines d'intervention de nos Coachs :

• **FAMILLE :** Problème de couple – Gérer la crise d'adolescence – Se reconstruire après une séparation – Solitude ...

• **EMOTIONS :** Colère – Timidité – Stress – Anxiété – Retrouver la joie de vivre...

• **DEVELOPPEMENT DE SOI :** Confiance en soi – Affirmation de soi – Charge mentale – Améliorer sa communication ...

• **TRAVAIL :** Préparation à la retraite, prise de parole en public, nouveau poste, concours, posture managériale...

Expertises des coachs : Tous les coachs de Parenthèses Coaching sont **diplômés**, reconnus **RNCP**, et **expérimentés**. Ils **respectent**, entre autre, les valeurs de **bienveillance**, **d'utilité** et **d'efficacité**.

Confidentialité des échanges : Nos coachs respectent **strictement** un **code de déontologie**, et à ce titre, les **échanges** entre les collaborateurs et les coachs sont **confidentiels**.

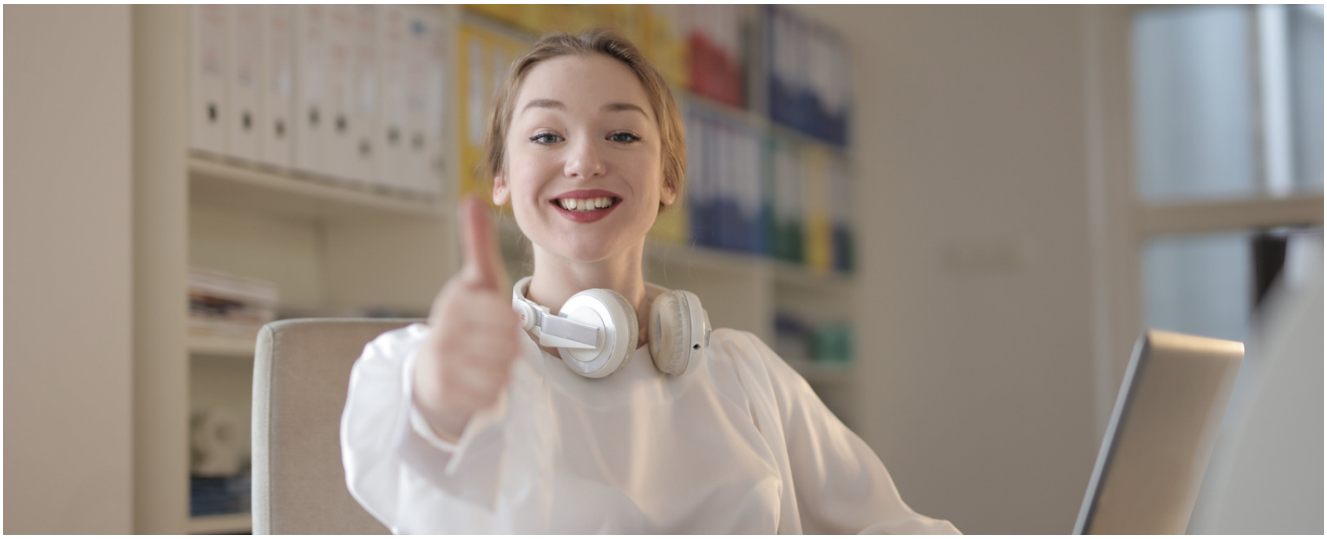

Comment profiter de notre service ?

Nous avons mis en place une procédure **facile**, **gratuite** et **confortable** pour les **salariés** :

- Le salarié **prend contact** avec un coach de Parenthèses Coaching par le biais d'un **numéro unique** et un **mail dédié.** Du lundi au vendredi de 08h30 à 18h30.

- Un **entretien** entre le **salarié** et le **coach** permettra de **vérifier** l'adéquation entre **l'enjeu du salarié** et **notre méthode** de coaching de vie.

- Une fois **validé**, une **1ère séance** de coaching sera **programmée** en **visio** ou par **téléphone** selon les envies du salarié.

BONUS

L'accès gratuit au site de Parenthèses Coaching

La **1ère plateforme** de coaching de vie en France ouvre sa **bibliothèque** à tous vos salariés **gratuitement** !

En **parallèle** aux **séances** de coaching et **durant toute la durée du contrat**, l'ensemble des salariés pourront avoir **accès** au **site de Parenthèses Coaching.**

+100 articles écrits par nos coachs

E-books "Top Secret" pour aller plus loin

Reporting / Animation

Reporting quantitatif :
Parenthèses Coaching mettra **à disposition** de l'entreprise un **reporting trimestriel** via un **tableau de bord** en **fichier Excel.**

Reporting qualitatif :
Une **analyse** des **questionnaires de satisfaction** sera remise **tous les trimestres.**

ANIMATION :
Nous vous proposerons la **rédaction** de **newsletters** à envoyer à vos salariés. Les **sujets** peuvent être choisis **ensemble** en **fonction** des **enjeux** de votre **entreprise**.

Tarification

Ne vous inquiétez pas, vous paierez **uniquement** ce qui a **été consommé.**
Nous fonctionnons au **réel** et **non pas au forfait.**
Par exemple : si vos salariés ont **consommés 100 séances**, nous vous **facturerons 100 séances.**
Pas +. 🤝

Cette **transparence** renforce la **confiance** entre **nous et nos clients**, car vous savez **exactement** ce que vous **payez**, **sans devoir vous soucier de frais cachés** ou de surprises à la fin du mois. De plus, cette philosophie s'aligne sur **nos valeurs** fondamentales **d'équité et d'intégrité.**

Contacts

Parenthèses Coaching

Notre **Directeur Commercial** sera ravi d'échanger avec vous :

Antoine Sciscione

07.84.65.18.73

antoine@parentheses-coaching.com

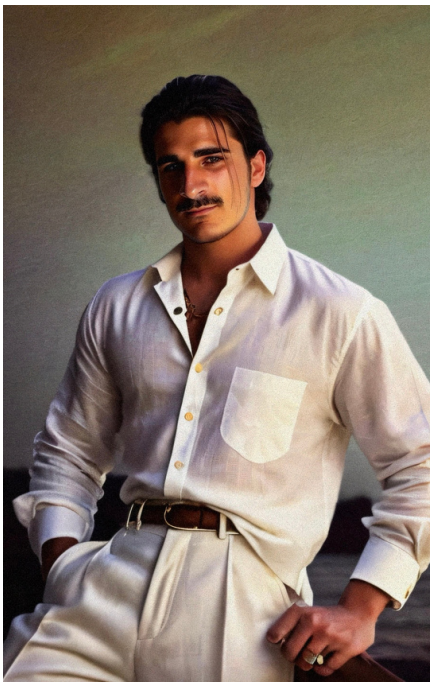

PRENDRE RDV

NOTRE SITE